



单位名称	
专业名称	在现代：一记天：2020 上
专业特色	以“校中 职财务管 制”人才

填写：招生招
应从试点工作

学模式	学，采用线 投身学习， 学习与抗疫
人才培养模	学模式 人才培养模
程	程 “双导师”
素质 非方式	素质 非方式

— —

2020

2020

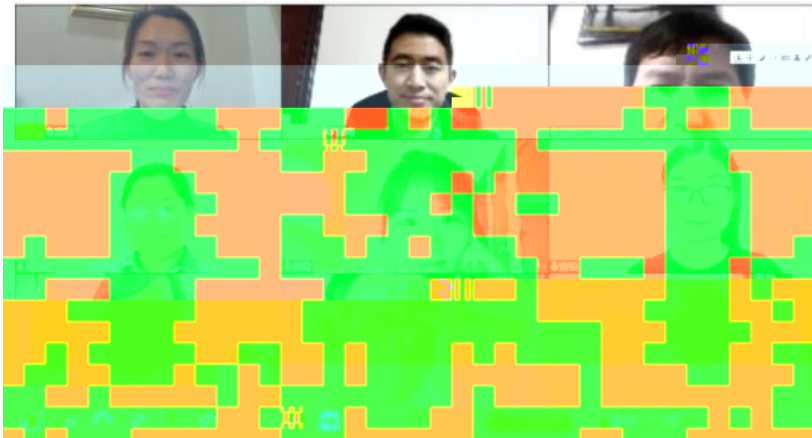



2

"

"

3 30

2020 3 29

"

"

"

"

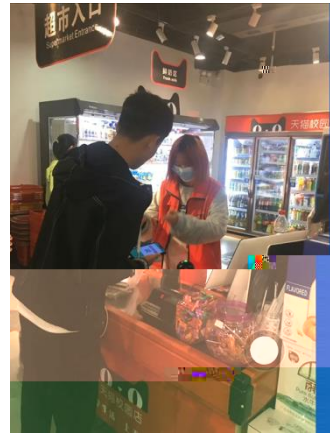

3

5 22

6 14

19 2

2

2020 10 28

:

()

,

"

"

:

19统计与会计3

签到 问卷 抢答 选人 评分 测验 活动库

抢答 03-10 16:40

调查时间和调查期间的含义, 其区别是()。

抢答 03-10 16:20

2、调查单位与填报单位的关系是()。 A、二者是一致的 B、二者有时是一致的 C、二者没有关系 D、调查单位大于...

选人 03-10 16:17

调查项目是什么?

选人 03-10 16:12

测验 03-10 16:10

某市规定2019年工业经济活动成果年报呈报时间是2020年1月31日, 其调查时间为()。

测验 03-10 16:10

调查报告十项原则()。

测验 03-10 16:07

5、统计调查的基本要求有()、()。

测验 03-10 16:07

(课堂互动)



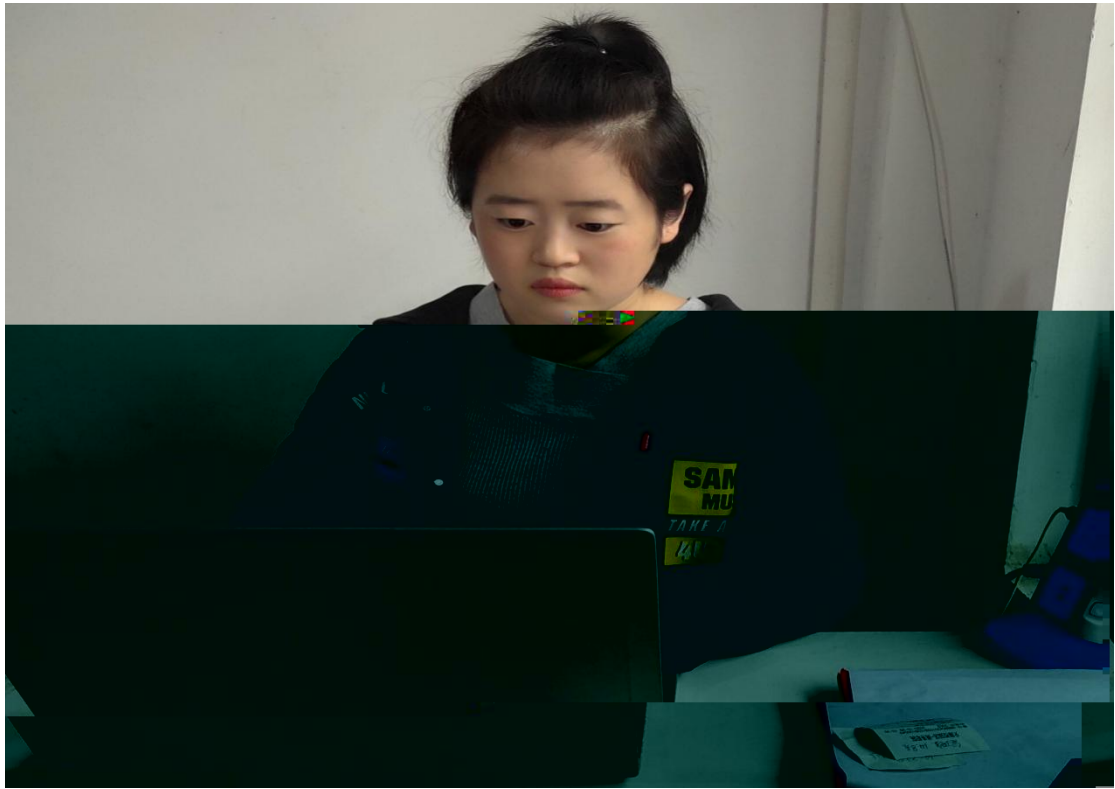

"

"

"

"

"

"

"

"

2020 10 28